

CASA DE HERMANDAD DE MARÍA SANTÍSIMA DE LA PAZ.

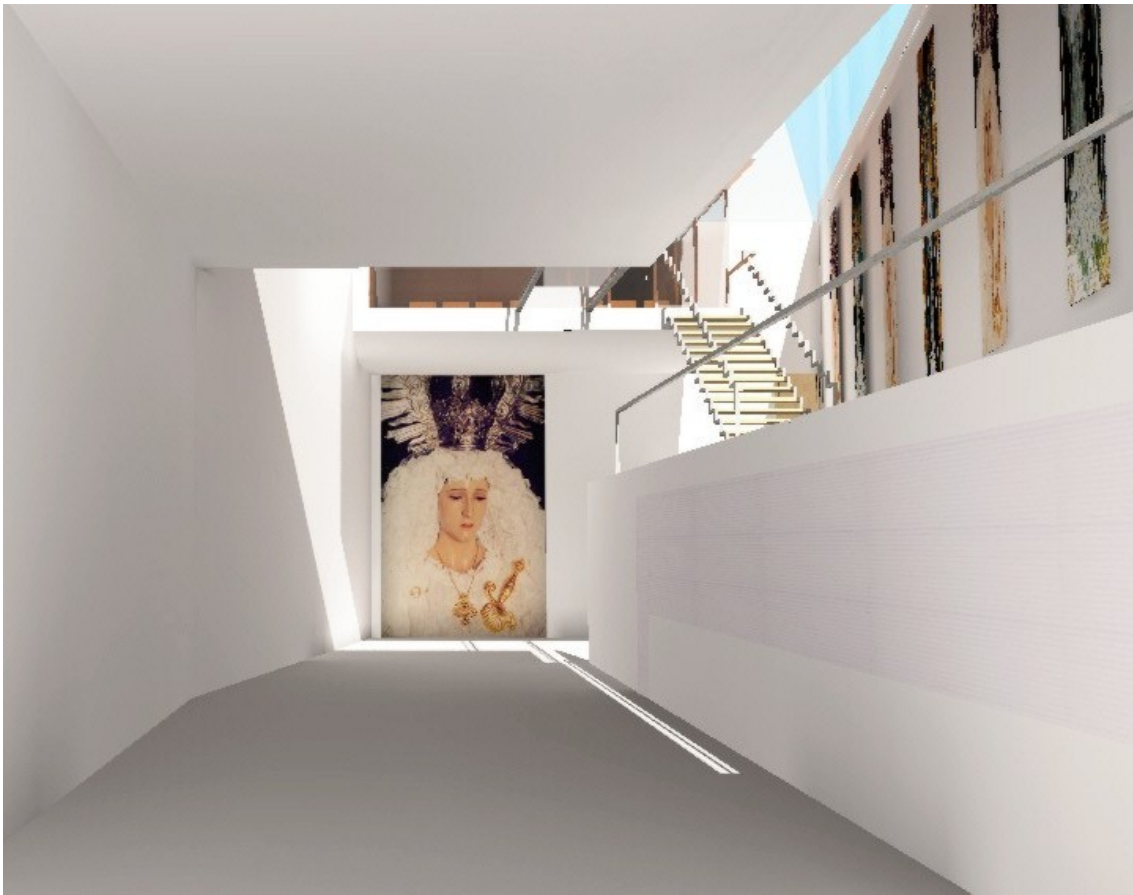

Un lugar de encuentro de hermanos, vecinos y visitantes de la Villa de Teba con **María Santísima de la Paz** como **referente y fin**.

IDEAS BÁSICAS ENTORNO A LA CASA DE HERMANDAD

- BLANCURA, LUZ, SILENCIO. JUEGO DE VOLÚMENES ESTRUCTURADOS POR LA LUZ.
- LUGAR DE ENCUENTRO DE HERMANOS.
- HERMANDAD COMO EJE VERTEBRADOR DE LA RELIGIOSIDAD POPULAR.
- FUNCIÓN SOCIAL DE LA CASA DE HERMANDAD. TANTO HERMANOS COMO RESTO DE LA VILLA DE TEBA.
- UN LUGAR IDENTIFICADO CON SU USO.
- CONSEGUIR UNA CONVIVENCIA DE USO DE HERMANDAD CON USO LÚDICO VINCULADO A LA FINANCIACIÓN DE LA MISMA.

ESTRATIFICACIÓN DE USOS, GRADUANDO DESDE EL USO PÚBLICO A USO PRIVADO.

planta baja_

usos múltiples.
trono y almacén trajes y enseres.
zona lúdica (barra y cocina) mueble o inmueble.
servicios.

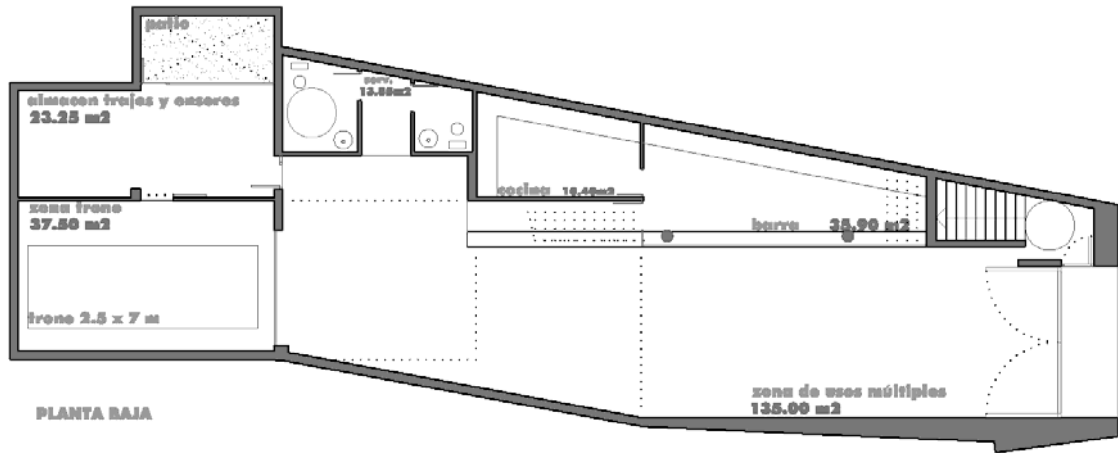

Planta primera_

almacén
exposición de enseres hermandad

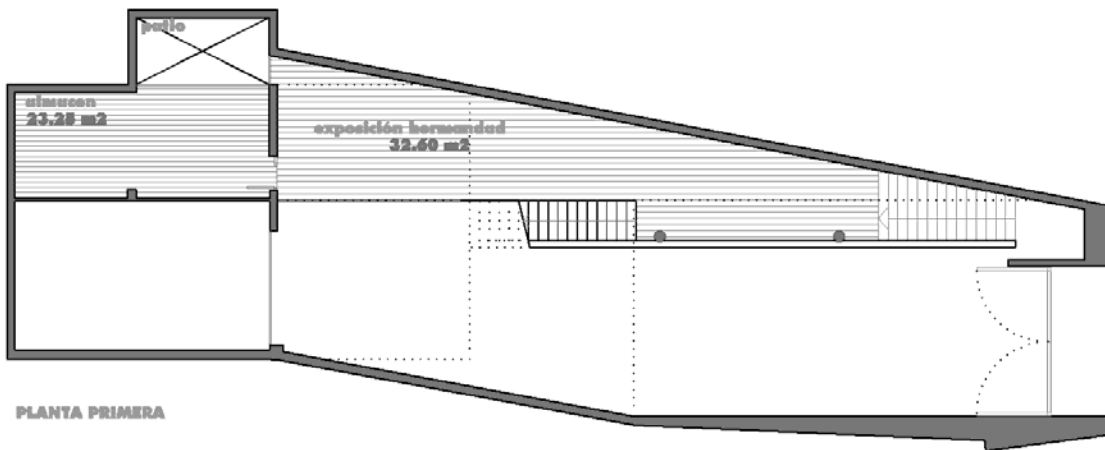

planta segunda_

sala de conferencias y usos múltiples.
archivo.
sala de juntas y despacho hermano mayor.

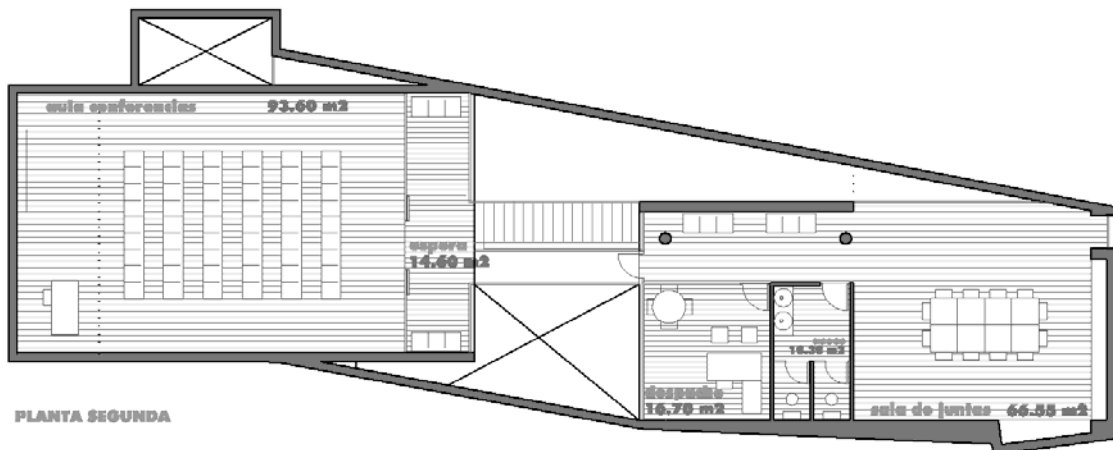

IMÁGENES VIRTUALES DE LA PROPUESTA



Imagen de la zona de usos múltiples con la puerta del trono al fondo.



Imagen de la sala de conferencias desde el despacho del hermano mayor.



Imagen de pasarela hacia la sala de juntas y despacho de hermano mayor.



Imagen de pasarela hacia la sala de conferencias.

IMÁGENES DURANTE EL PROCESO DE LA OBRAS DE LA CASA DE HERMANDAD



Imagen de la demolición y movimiento de tierras.



Imagen de la ejecución de muros de contención



Imagen de la ejecución de muros de contención.



Imagen del volumen de la sala de conferencias



Imagen de zona de usos múltiples y zona de trono al fondo.



Imagen de la sala de juntas.



Imagen de escalera y barra desde zona del trono



Juego de volúmenes bajo la luz

FICHA TÉCNICA:

OBRA	CASA DE HERMANDAD DE MARÍA SANTÍSIMA DE LA PAZ
DIRECCIÓN	CALLE HERRADORES Nº 7. TEBA.
PROMOTOR	HERMANDAD DE MARÍA SANTÍSIMA DE LA PAZ
PLAZO DE EJECUCIÓN	1º FASE: 12 MESES
ARQUITECTO	ANTONIO LUIS GARCÍA FRESNEDA HDEZ Y JUAN MANUEL ZAMORA MALAGÓN. Calle Nueva nº 2. Teba. 615 25 91 90 fresnedazamora arquitectos c.b. Arquitecturacomopuedas.blogspot.com
DIRECTOR DE OBRA	ANTONIO LUIS GARCÍA FRESNEDA HDEZ Y JUAN MANUEL ZAMORA MALAGÓN
DIRECTOR DE EJECUCIÓN	SEBASTIAN CASTILLERO Calle Herradores nº 3. Teba.
COORDINADOR DE SEGURIDAD Y SALUD	SEBASTIAN CASTILLERO
CONTRATA	FRANCISCO FERNÁNDEZ. Teba.